

IMPRESSUM

pflügen: Demenz wird herausgegeben vom Friedrich Verlag in Velber in Zusammenarbeit mit Klett und in Verbindung mit Detlef Rüsing

HERAUSGEBER
Detlef Rüsing, Postfach 1439, 59357 Werne
E-Mail: ruesing@friedrich-verlag.de

BEIRAT
Stephan Braun (Geschwister-Louis-Haus, Hürtgenwald), Rüdiger Jezewski (Diakonisches Werk Bethanien e.V.), Dr. Klaus Maria Perrar (Gerontopsychiatrie, Rheinische Kliniken, Düren), Beate Radzey (Demenz-Support, Stuttgart), RA Ulrich Rüsing (Anwaltskanzlei Rüsing und Wedewer, Werne), Helga Schneider-Schelle (Dt. Alzheimer Gesellschaft), Prof. Dr. Martin W. Schnell (Institut für Pflegewissenschaft, Priv. Universität Witten/Herdecke), Christine Sowinski (Kuratorium Deutsche Altershilfe KDA, Köln), Dr. Claudia Zemlin (Vitanas GmbH & Co. KG)

REDAKTION
Gabriele Gerner (v.i.S.d.P.), Adresse s. Verlag
E-Mail: redaktion.pfd@friedrich-verlag.de
www.pflügen-demenz.de

REDAKTIONSASSISTENZ
Katrin Franke
Tel.: 0511/400 04-228, Fax: 0511/400 04-219
franke@friedrich-verlag.de

VERLAG
Friedrich Verlag GmbH
Im Brande 17, 30926 Seelze
www.friedrich-verlag.de

GESCHÄFTSFÜHRUNG
Michael Conrath, Hubertus Rollfing

PROGRAMMLEITUNG
Dr. Maren Ankermann

ANZEIGENMARKETING
Bianca Schwabe
Adresse s. Verlag
Tel.: 0511/400 04-123, Fax: 0511/400 04-975
schwabe@friedrich-verlag.de
Bettina Wohlers
Adresse s. Verlag
Tel.: 0511/400 04-243, Fax: 0511/4 0004-975
wohlers@friedrich-verlag.de

VERANTWORTLICH FÜR DEN ANZEIGENTEIL
Hubertus Rollfing (v.i.S.d.P.)
Adresse s. Verlag

LESERSERVICE
Tel.: 0511/400 04-150
Fax: 0511/400 04-170
E-Mail: leserservice@friedrich-verlag.de

REALISATION
Dirk Jäger

Titel
Dirk Jäger
(unter Verwendung eines Bildes von © patrick.loedel/Photocase)

DRUCK
Zimmermann Druck + Verlag GmbH
Widukindplatz 2, 58802 Balve

BEZUGSBEDINGUNGEN
Das Jahresabonnement von **pflügen: Demenz** (Heft und Materialpaket) kostet € 78,- und besteht aus 4 Ausgaben und 4 Materialpaketen. Der Einzelheftbezugspreis für Abonnenten beträgt für das Heft € 8,20 (€ 11,60 für Nicht-Abonnenten), und für das Materialpaket € 11,80 (€ 17,40 für Nichtabonnenten).

Die Mindestabodauer beträgt ein Jahr. Eine Kündigung ist schriftlich bis vier Wochen nach Erscheinen des letzten Heftes innerhalb des aktuellen Berechnungszeitraums möglich, ansonsten verlängert sich der Bezug um weitere 12 Monate. Es gelten unsere aktuellen Allgemeinen Geschäftsbedingungen. Auslandspreise auf Anfrage.

Bei Umzug bitte Nachricht an den Verlag mit alter und neuer Anschrift sowie der Kundennummer (siehe Rechnung). Zeitschriftentitel ist zu beziehen durch den Buch- und Zeitschriftenhandel oder direkt vom Verlag. Auslieferung in der Schweiz durch Balmer Bücherdienst AG, Kobiboden, 12, CH-8840 Einsiedeln. Weiteres Ausland auf Anfrage. Bei Nichtlieferung infolge höherer Gewalt oder Störungen des Arbeitsfriedens bestehen keine Ansprüche gegen den Verlag.

© Beiträge sind urheberrechtlich geschützt. Alle Rechte vorbehalten. Auch unverlangt eingesandte Manuskripte werden sorgfältig geprüft. Unverlangt eingesandte Bücher werden nicht zurückgeschickt.

Nicht in allen Fällen war es uns möglich, den Rechteinhaber ausfindig zu machen. Berechtigte Ansprüche werden selbstverständlich im Rahmen der üblichen Vereinbarungen abgegolten.

ISSN
Themenheft 1863-5172
Heft und Material 1863-5806

BESTELL-NR.
Themenheft 12846
Materialpaket 12946

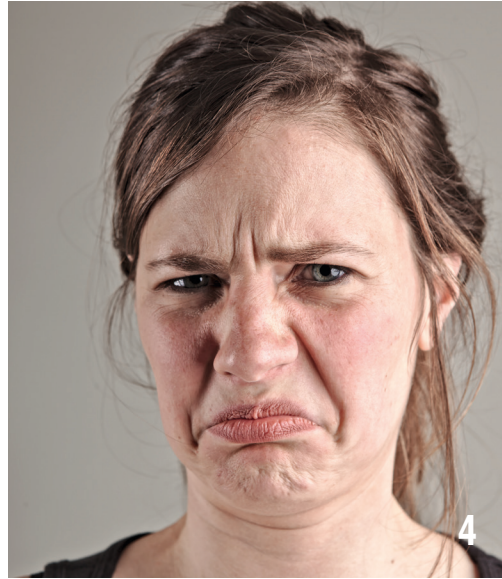

ZUM THEMA

DETLEF RÜSING

4 Nicht jeder muss alles gut können ...

Manchmal ist es für alle Beteiligten besser, wenn eine Pflegekraft zu ihren Schwächen steht

7 Wie schlimm muss das für den alten Menschen sein?

EINE PFLEGERIN BERICHTET

25 Da bin ich auch nicht entspannt

EINE PFLEGERIN BERICHTET

WISSEN

URSULA IMMENSCHUH

8 Scham als Hüterin der Würde

Von der Wahrung der Würde in der Pflege demenziell veränderter Menschen

BEATE RADZEY | BARBARA BENK

14 Die Toilette – ein besonderer Ort und wie er zu finden ist

Die bauliche Gestaltung von Sanitärbereichen im Hinblick auf Nutzer mit Demenz

VORSCHAU

Die nächste Ausgabe von **pflügen: Demenz** erscheint im Juni 2018 zum Thema **Frauen**



Jeden Monat aktuelle Informationen. Jetzt kostenfrei abonnieren: <https://www.friedrich-verlag.de/newsletter-anmeldung/>



22



40

Ausscheidungen

MATERIAL

PRAXIS

JOHANNES VAN DIJK

20 „Scheiße!“ darf man nicht sagen

Stuhlgang als pflegerische Herausforderung

IRIS ACHILLES

26 Zwei Menschen und ihre Gefühle treffen aufeinander

Ekel und Scham bei der Pflege demenzerkrankter Menschen

ELKE STEUDTER

28 Stuhlausscheidung beobachten und einschätzen

Meist nicht sehr angenehm, aber wichtig: Die Beobachtung der Stuhlausscheidung.

KONTEXT

ANJA GERLACH | ALEXANDRA HOFMANN

32 Unser Lesetipp für Sie

Praktiker stellen Fachbücher vor
PRAKTIKER REZENSIEREN

GABRIELE GERNER

34 A wie alles vergessen

Aus den Erlebnissen in der Demenz-WG machte die Pflegerin Bettina Friedel einen Kalender
DEMENZ UND ALTER IN DER KUNST

ULRICH RÜSING

38 „Isch hab Rücken!“

Die Mär von der anerkannten Berufskrankheit in der Pflege
IHR RECHT

MARGARETA HALEK

44 Wann ist Verhalten herausfordernd?

Die Antwort ist eine Frage der Perspektive
NEUE KONZEPTE FÜR DIE PRAXIS

SEHENSWÜRDIGKEITEN
IN DEUTSCHLAND

Schöne Heimat

Sehenswerte Orte und Gebäude – eine Broschüre und zwei Poster als perfekte Toilettenlektüre



Alle in den Beiträgen genannten Namen von Betroffenen sind frei erfunden. Jegliche Ähnlichkeit oder Übereinstimmung mit tatsächlichen Personen wäre rein zufällig.